

## Leiderschapsbijeenkomst

### Verlangen naar Vrijheid: varen op het innerlijk kompas

15 mei 2014 – Singer Museum, Laren

Met als speciale gast Dr. An Verlinde die als antropologe en sociaal psycholoog expert is op het gebied van de betekenis van waarden en drijfveren in veranderingsprocessen. Zij is tevens auteur van enkele boeken over zingeving als sleutelfactor tot succes, coach van internationale CEO's. Tevens was zij als lid van de Ponticale Raad voor Gezondheidszorg 20 jaar lang één van de hoogst geplaatste vrouwen aan het Vaticaan.

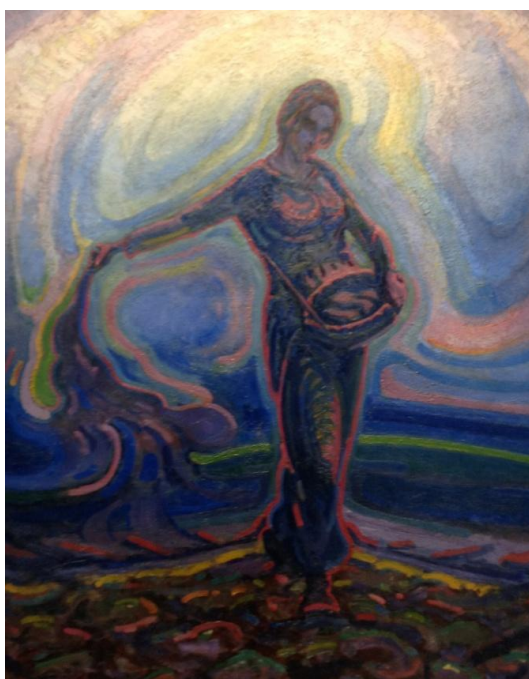

De Zaaister – Adriaan Herman Gouwe

Een jaar na verschijnen van ons boek “Waardegedreven Leiderschap: varen op het moreel kompas” (1) organiseren wij een ontmoeting in brede kring om ervaringen en inzichten te delen met betrekking tot de toepassing van waardegedreven leiderschap.

Dat doen we in de Orangerie van het Singer Museum te Laren, waar op dat moment de tentoonstelling “**Mauve tot Mondriaan**” te bewonderen is.

Deze expositie toont de mooiste kunstwerken die in de periode rond de eeuwwisseling 100 jaar geleden in de kunstenaarskolonie Laren-Blaricum zijn gemaakt. In deze periode, die als “**fin du siècle**” werd aangeduid, manifesteerde zich op vele terreinen – politiek, cultureel en economisch – een crisis van waarden, waarin het verlangen naar vrijheid een stuwende kracht was.

De tentoonstelling weerspiegelt deze zoektocht naar een nieuwe maatschappelijke ordening op een bijzondere wijze.

Ook de huidige tijd wordt door velen gezien als een periode waarin zich grote transformaties voltrekken en waarin het verlangen naar vrijheid nog altijd een stuwende kracht lijkt te zijn. Maar dit verlangen heeft zijn prijs, zoals alles van waarde een offer vergt. Zo staat tegenover vrijheid de angst voor eenzaamheid, onzekerheid en machteloosheid (Fromm). Voor leiders in het publieke en private domein, die middenin deze transformaties staan en waarin algemene waarden hun betekenis verliezen, komt het er nu op aan voldoende bewustzijn en vertrouwen te ontwikkelen op het innerlijk moreel kompas en op het vermogen om ook anderen op dat niveau te kunnen aanspreken en (ver)leiden. Dat is **waardegedreven leiderschap**.

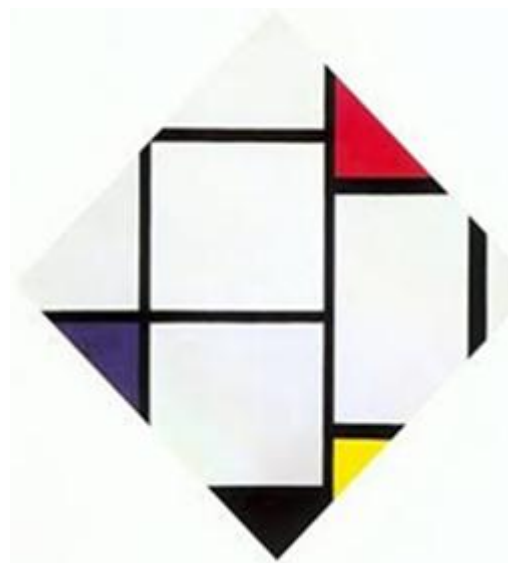

Compositie – Piet Mondriaan

### Het programma:

13.30 uur	Ontvangst en mogelijkheid tot bezoek tentoonstelling	
14.30 uur	<b>Over het verlangen naar vrijheid in roerige tijden</b>	Johan Bouwmeester
14.45 uur	<b>Over passie en innerlijke kracht</b>	An Verlinde
15.45 uur	<b>Over de praktijk van waardegedreven leiderschap</b>	Marianne Luyer
16.00 uur	<b>Netwerkborrel</b>	Gelegenheid om door te praten in kleinere kring

### Onze speciale gast:



**Dr. An Verlinde** was in het najaar onze gast in de leergang “waardegedreven leiderschap” die wij verzorgen vanuit kasteel Harmelen. Zij maakt op een heel persoonlijke en treffende wijze de relaties duidelijk tussen identiteit, waarden en leiderschap. Een kernvraag in haar verhaal luidde: ‘aan welke oproep kan je niet anders dan met volle overgave gehoor geven?’. In haar visie is het ontdekken van je passie van groot belang in ons denken en handelen en is het zaak je persoonlijke diepste drijfveren te kennen.

---

Wilt u deelnemen aan dit unieke **LeiderschapsEvent** ?

Kosten, **inclusief entree expositie Van Mauve tot Mondriaan: € 75,-- excl BTW**

Aanmelding via:

[administratie@mli-intermanagement.nl](mailto:administratie@mli-intermanagement.nl)

Reageer snel, u ontvangt dan een bevestiging.

Wacht niet te lang, het aantal plaatsen is beperkt!



Met vriendelijke groet,

Johan Bouwmeester & Marianne Luyer



[www.waardegedrevenleiderschap.nl](http://www.waardegedrevenleiderschap.nl)

1) *Waardegedreven leiderschap: varen op het moreel kompas, Johan Bouwmeester & Marianne Luyer, Mets&Mets 2012*